

B205 Terrasslägenhet på plan 2 i B-huset

- Typ Terrasslägenhet med 1 sovrum i B huset våning 2
- Yta Totalyta ca 110 kvm (bostadsyta 84 kvm, altan 28 kvm).
- Antal rum 1 sovrum, 1 badrum, vardagsrum med kök i öppen planlösning, stor terrass
- Pris/Måndsavgift: 16 400 THB/mån
- Tillträde Enligt överenskommelse.
- Speciell utrustning: Nyrenoverad, med nytt ljust klinkersgolv
- Säljarens kommentar: Lägenhet med vardagsrum och kök i öppen planlösning, ett sovrum, badrum samt terrass. Lägenheten är delvis renoverad. Vid närmare samtal om objektet informerar vi om vad som ingår i köpet såsom tex möbler.

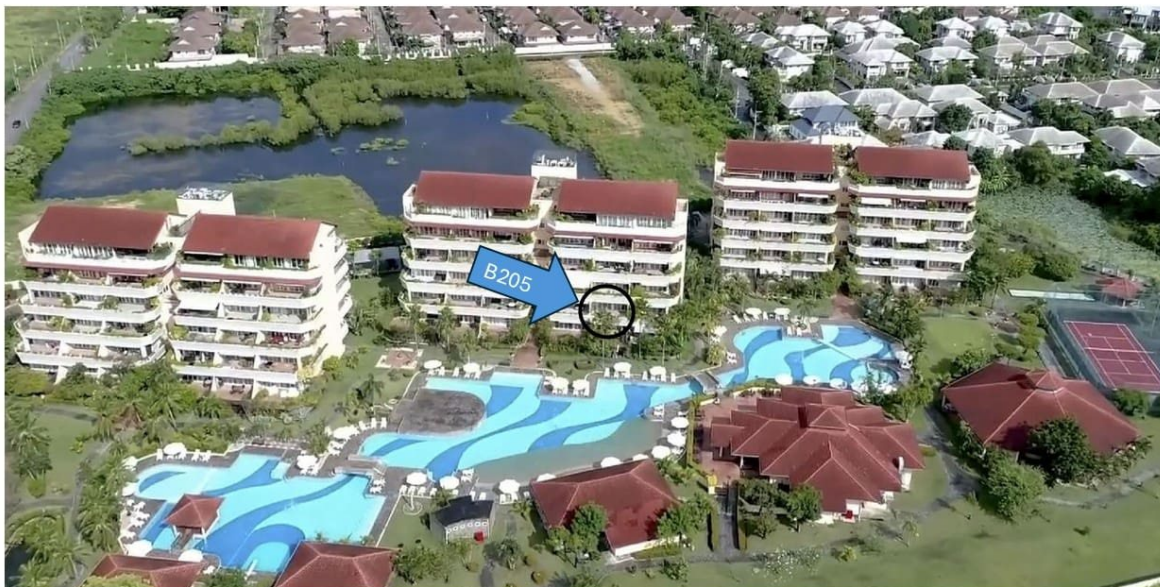

OBS! Spegelvänd bild, Köket ligger till höger innanför dörren.



Scandinavian Village



Scandinavian Village

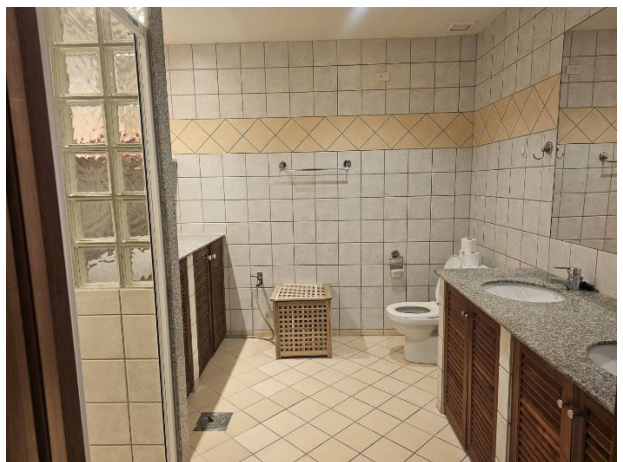

Scandinavian Village



Scandinavian Village

