

B205 Terrasselejlighed på 2. sal i B-bygningen

- Type: Terrasselejlighed med 1 soveværelse i B-bygningen på 2. sal
- Areal: Samlet areal ca. 110 kvm (boligareal 84 kvm, terrasse 28 kvm)
- Antal værelser: 1 soveværelse, 1 badeværelse, stue med køkken i åben planløsning samt stor terrasse
- Fællesudgifter: 16.400 THB/md.
- Overtagelse: Efter aftale
- Særlig udstyr: Nyrenoveret med nyt, lyst klinkegulv
- Sælgers kommentar: Lejlighed med stue og køkken i åben planløsning, ét soveværelse, badeværelse samt terrasse. Lejligheden er delvist renoveret.

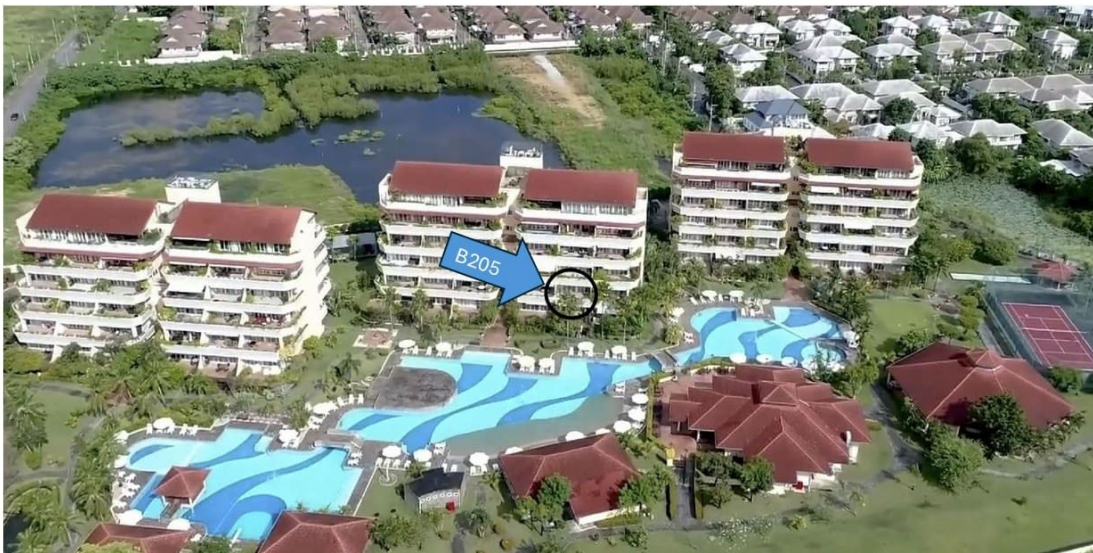

OBS! Spejlvänd bild, Köket ligger till höger innanför dörren.



Scandinavian Village



Scandinavian Village

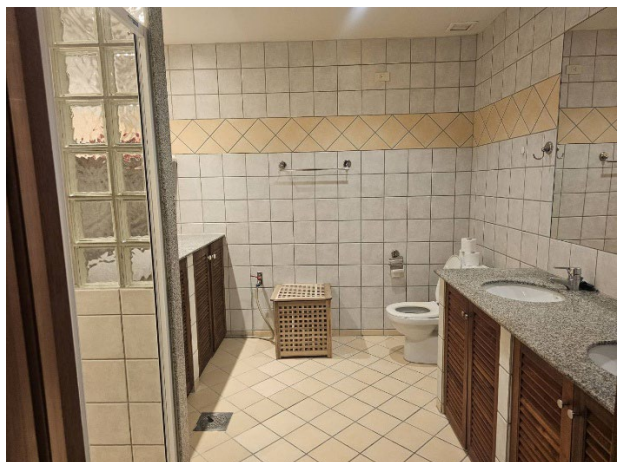

Scandinavian Village



Scandinavian Village

