A104 Stuelejlighed i indvendigt hjørne med terrasse

Type:	Stuelejlighed med to soveværelser i A-bygningen
Areal:	155 kvm (boligareal ca. 88 kvm og terrasse ca. 67 kvm)
Antal rum:	2 soveværelser, 1 badeværelse, stue med køkken samt stor terrasse i stueplan
Fællesudgifter:	16.400 THB/md.
Overtagelse:	Efter aftale
Særlig udstyr:	Lejligheden er renoveret med helt nyt køkken
Sælgers kommentar:	Lejlighed med to soveværelser og ét badeværelse. Dejlig beliggenhed med stor terrasse. Tæt på poolen, restauranten, tennis, petanque og fitnesscenteret



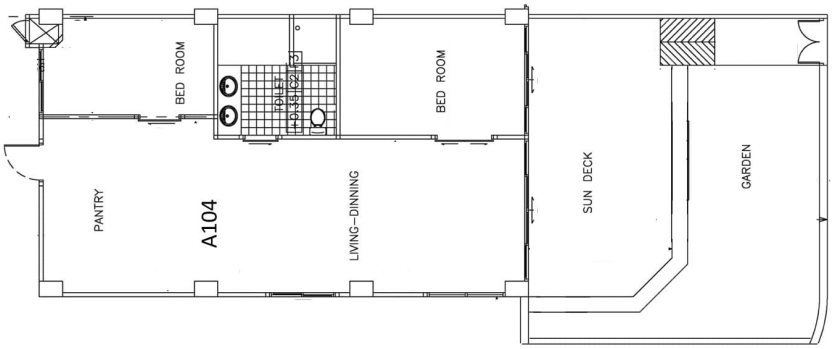







Scandinavian Village







Scandinavian Village

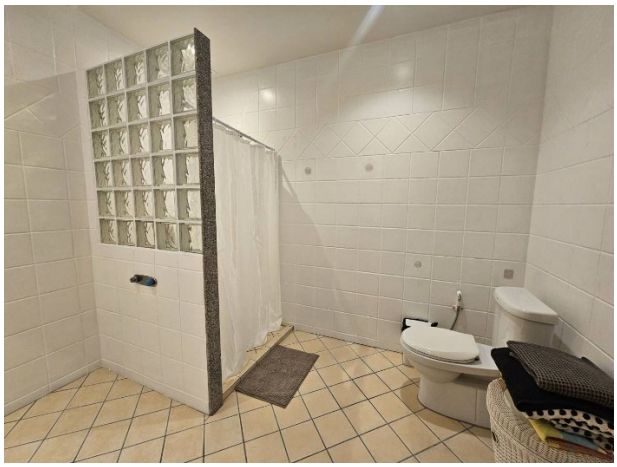







Scandinavian Village

